



Obszar problemowy :
Spadek wyników uczniów klasy VI po
sprawdzianie

Problem dotyczy uczniów klasy VI – rok
szkolny 2011/2012

Pytania identyfikujące :

1. Jakie rozbieżności występują pomiędzy diagnozami na wstępie , sprawdzianami próbnymi i sprawdzianem po klasie VI ?
2. Jakie zmiany wyników końcoworocznych (matematyka , przyroda , język polski) można zaobserwować w miarę przechodzenia uczniów z kolejnych klas w drugim etapie kształcenia ?
3. Jakie rozbieżności występują między średnimi uczniów z przedmiotów , średnią sprawdzianu , a przedmiotowymi zasadami oceniania ?

Pytanie kluczowe :

Które obszary działania szkoły mają wpływ na obniżenie wyników po sprawdzianie ?

Dane zebrane – załącznik nr 1

Rodzaje danych :

- Wyniki sprawdzianu po klasie VI
- Wyniki uzyskane ze sprawdzianów na wstępie (matematyka , przyroda , język polski)
- Wyniki sprawdzianów próbnych
- Oceny końcoworoczne uczniów z kolejnych klas w drugim etapie kształcenia

Obserwacje i wnioski

	Sprawdziany na wstępie %			
Numer ucznia	matematyka %	j.polski %	przyroda %	Średnia % ze sprawdzianów na wstępie
1	40,74	81,58	70,00	64,11
2	22,22	34,21	30,00	28,81
3	66,67	63,15	90,00	73,27
4	51,85	50,00	66,67	56,17
5	11,11	44,73	nieobecny	27,92
6	59,26	81,58	73,33	71,39
7	25,93	36,84	53,33	38,70
8	37,04	81,58	66,67	61,76
9	66,67	57,89	76,67	62,28
10	55,56	57,89	63,33	58,93
11	18,52	55,26	nieobecny	36,89
12	59,26	57,89	46,67	54,61
13	14,81	52,63	nieobecny	33,72
14	18,52	50,00	46,67	38,40

Sprawdziany na wstępie / średnia

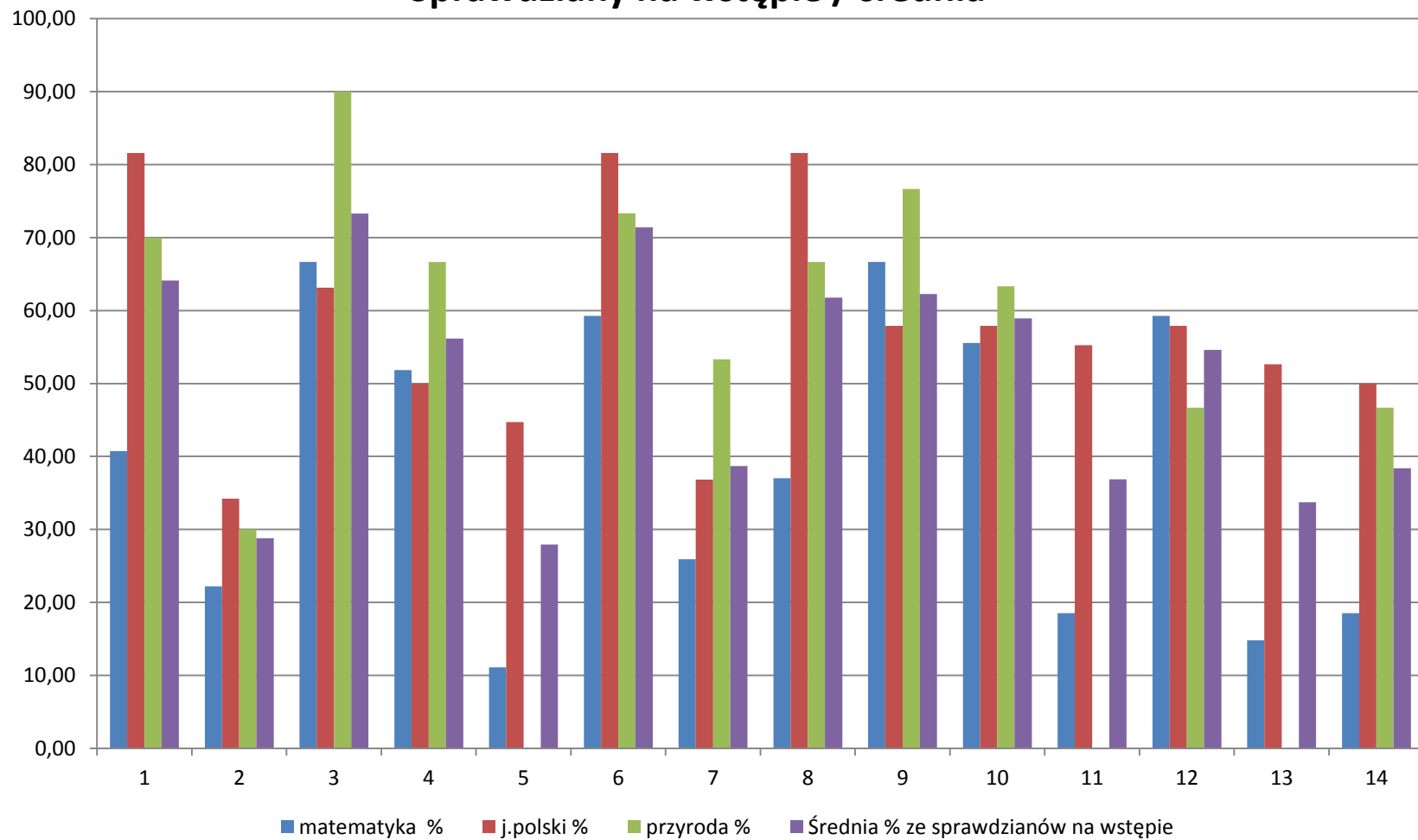

	Język polski - oceny końcowe			
Numer ucznia	klasa IV	klasa V	klasa VI	średnia z języka polskiego
1		4	4	4,00
2		2	3	2,50
3	3	2	4	3,00
4		2	3	2,50
5	3	3	3	3,00
6	4	4	4	4,00
7	3	3	3	3,00
8	4	4	4	4,00
9	4	4	4	4,00
10	3	3	4	3,33
11	3	3	3	3,00
12	4	3	3	3,33
13	3	2	3	2,67
14	3	2	3	2,67

	Matematyka - oceny końcowe			
Numer ucznia	klasa IV	klasa V	Klasa VI	średnia z matematyki
1		3	3	3,00
2		2	2	2,00
3	4	4	4	4,00
4		3	3	3,00
5	2	2	2	2,00
6	4	4	4	4,00
7	3	3	2	2,67
8	3	3	2	2,67
9	4	4	4	4,00
10	3	4	4	3,67
11	3	3	3	3,00
12	4	4	3	3,67
13	3	3	3	3,00
14	2	2	2	2,00

Przyroda - oceny końcowe				
Numer ucznia	klasa IV	klasa V	klasa VI	średnia z przyrody
1		5	4	4,50
2		2	3	2,50
3	5	6	6	5,67
4		4	4	4,00
5	2	3	2	2,33
6	5	5	5	5,00
7	3	3	2	2,67
8	4	5	4	4,33
9	5	5	5	5,00
10	4	4	4	4,00
11	3	3	3	3,00
12	4	4	4	4,00
13	3	3	3	3,00
14	3	3	4	3,33

Wyniki uczniów-średnie z przedmiotów

Numer ucznia	śr. j.polski	śr. matematyka	śr. przyroda	wyniki uśrednione z przedmiotów
1	4,00	3,00	4,50	3,83
2	2,50	2,00	2,50	2,33
3	3,00	4,00	5,67	4,22
4	2,50	3,00	4,00	3,17
5	3,00	2,00	2,33	2,44
6	4,00	4,00	5,00	4,33
7	3,00	2,67	2,67	2,78
8	4,00	2,67	4,33	3,67
9	4,00	4,00	5,00	4,33
10	3,33	3,67	4,00	3,67
11	3,00	3,00	3,00	3,00
12	3,33	3,67	4,00	3,67
13	2,67	3,00	3,00	2,89
14	2,67	2,00	3,33	2,67

Wyniki uczniów-średnie z przedmiotów

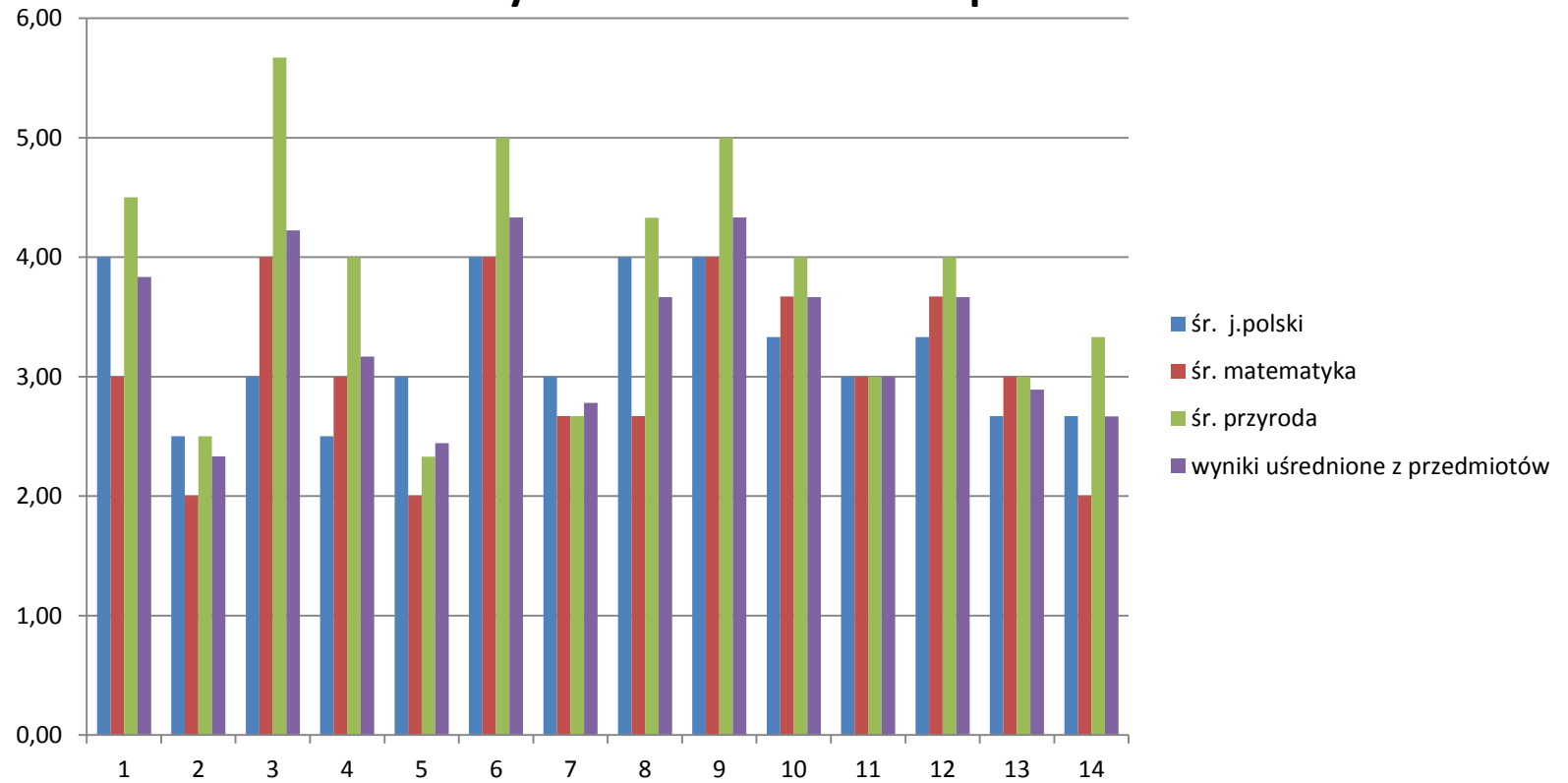

Numer ucznia	Ocena według systemu oceniania			średnia według systemu oceniania	wyniki uśrednione z przedmiotów
	wstępne	spr. próbne	spr. po kl. VI		
1	3	3	3	3,00	3,83
2	1	2	1	1,33	2,33
3	3	3	4	3,33	4,22
4	3	3	3	3,00	3,17
5	1	2	1	1,33	2,44
6	3	3	3	3,00	4,33
7	1	3	2	2,00	2,84
8	3	3	3	3,00	3,67
9	3	3	3	3,00	4,33
10	3	3	3	3,00	3,67
11	1	3	3	2,33	3,00
12	3	3	3	3,00	3,67
13	1	2	3	2,00	2,89
14	1	2	1	1,33	2,67

powyżej 100%	celujący
100 - 91%	bardzo dobry
90 - 76%	dobry
75 - 51 %	dostateczny
50 - 41 %	dopuszczający
40 - 0%	niedostateczny

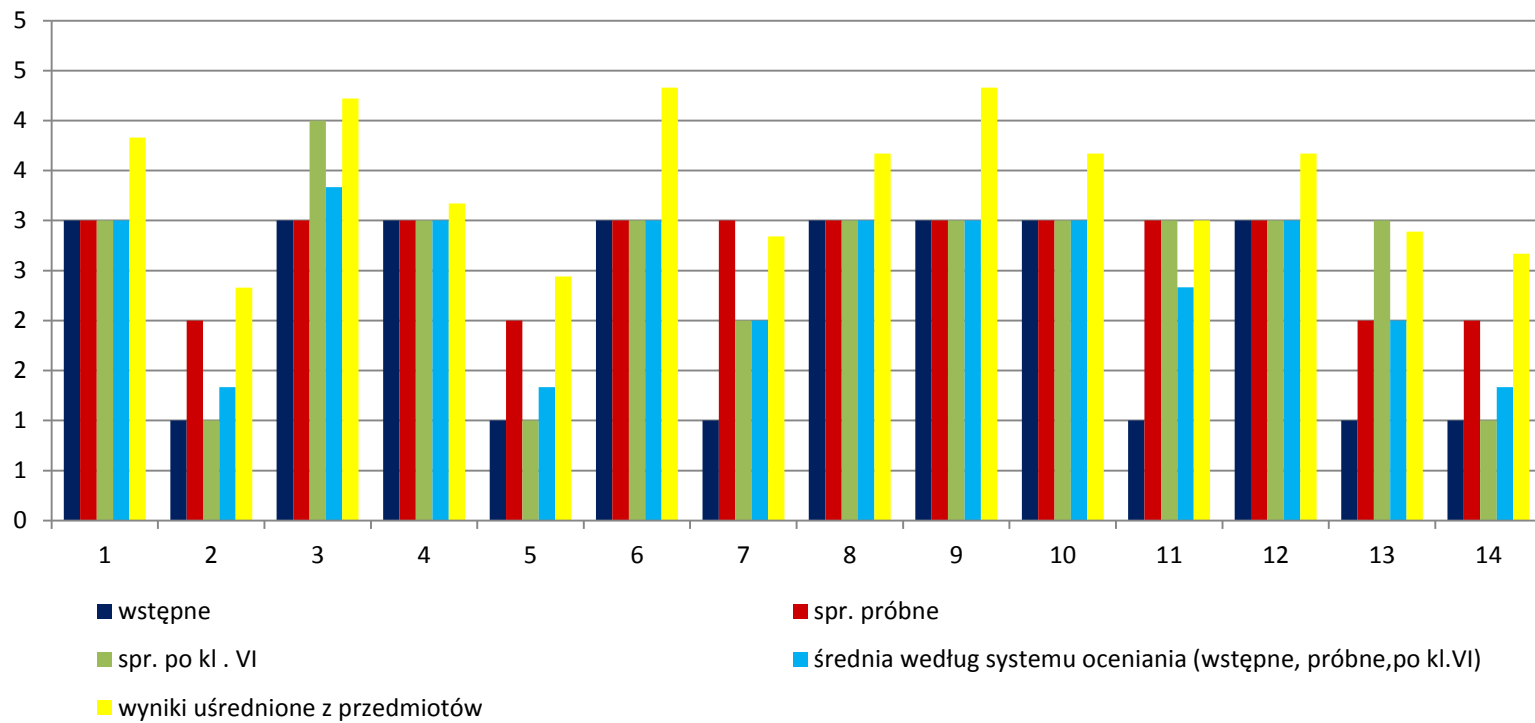

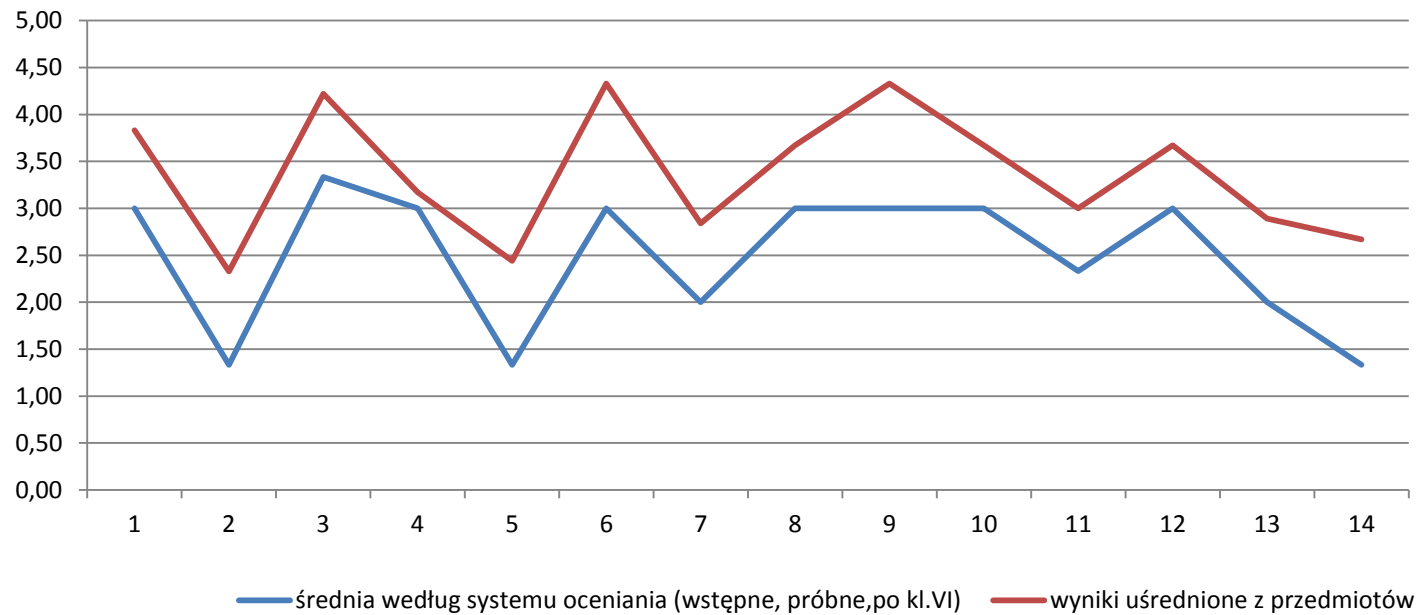

powyżej 100% **celujący**
100 - 91% **bardzo dobry**
90 - 76% **dobry**
75 - 51 % **dostateczny**
50 - 41 % **dopuszczający**
40 - 0% **niedostateczny**

Definicja problemu

Oceny końcoworoczne odbiegają od ocen uzyskanych na sprawdzianach próbnych i sprawdzianie po klasie VI